**CHARTRES-DE-BRETAGNE** – accès facile par le chemin communal bordant la Seiche (bloquer les accès piétons : panneaux)

RIVE DROITE : Ebranchage et déplacement du tronc vers la berge droite avec stabilisation (pieux)

RIVE DROITE : retrait 2 troncs de saules

RIVE DROITE : retrait 3 souches de saules et débris accumulés

RIVE DROITE : Chêne, ébranchage et déplacement du tronc vers la berge droite amont (retrait si souche arrachée)

**NOYAL CHATILLON SUR SEICHE** – retrait difficile car pas d'accès sur l'île, intervention de la rive opposée

En rive gauche de l'île : retrait des peupliers et des amas

# NOYAL CHATILLON SUR SEICHE – accès facile

# NOYAL CHATILLON SUR SEICHE – accès facile

Retrait saules et aulnes (4 souches)

**CHANTELOUP** – retrait de la souche de saule (attention à ne pas déstructurer les berges)

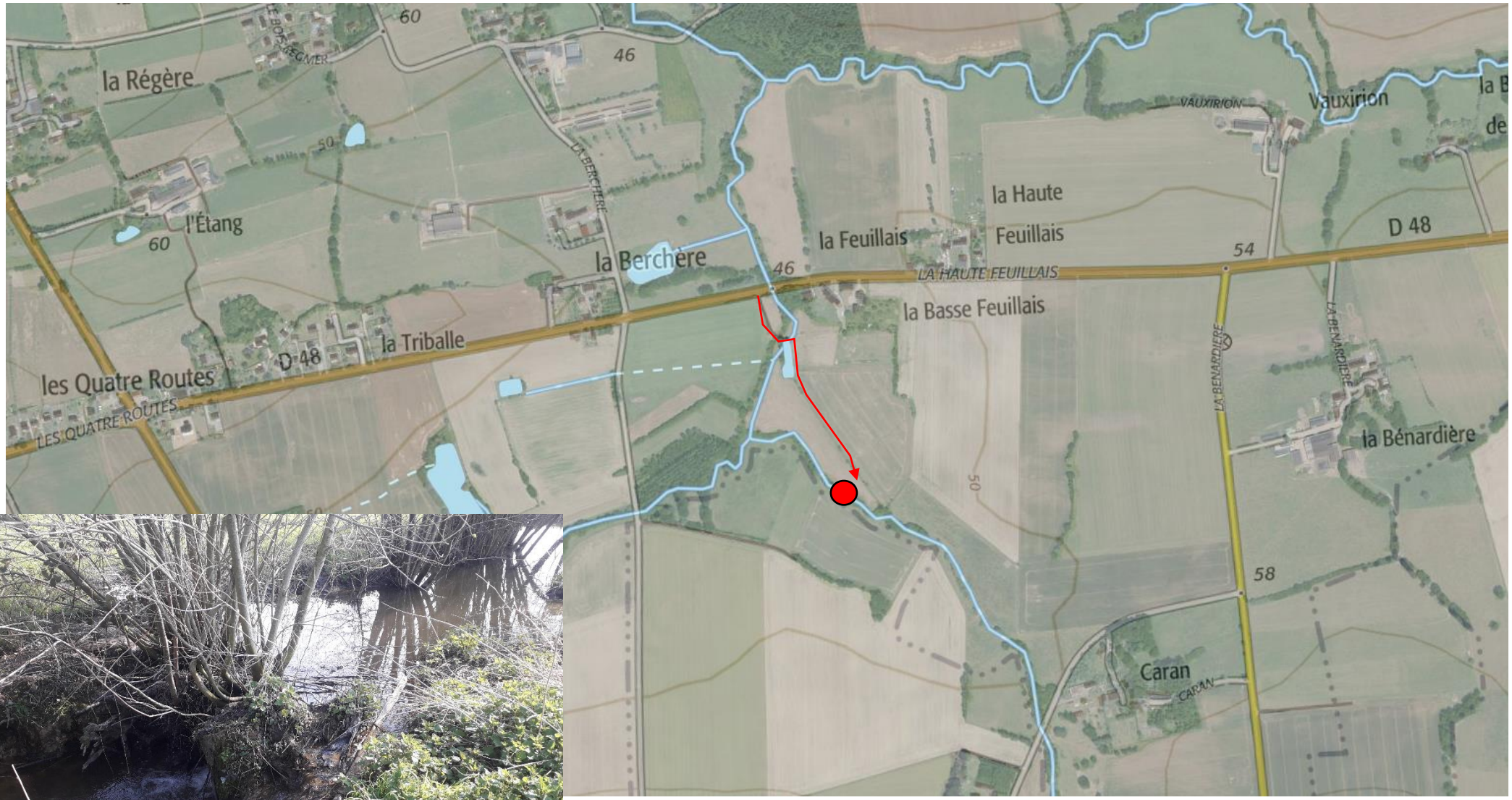

# NOUVOITOU – accès faciles

Retrait et stabilisation si possible de 3/4 souches







En rive droite : retrait des peupliers et des amas

# BOURGBARRE – accès facile

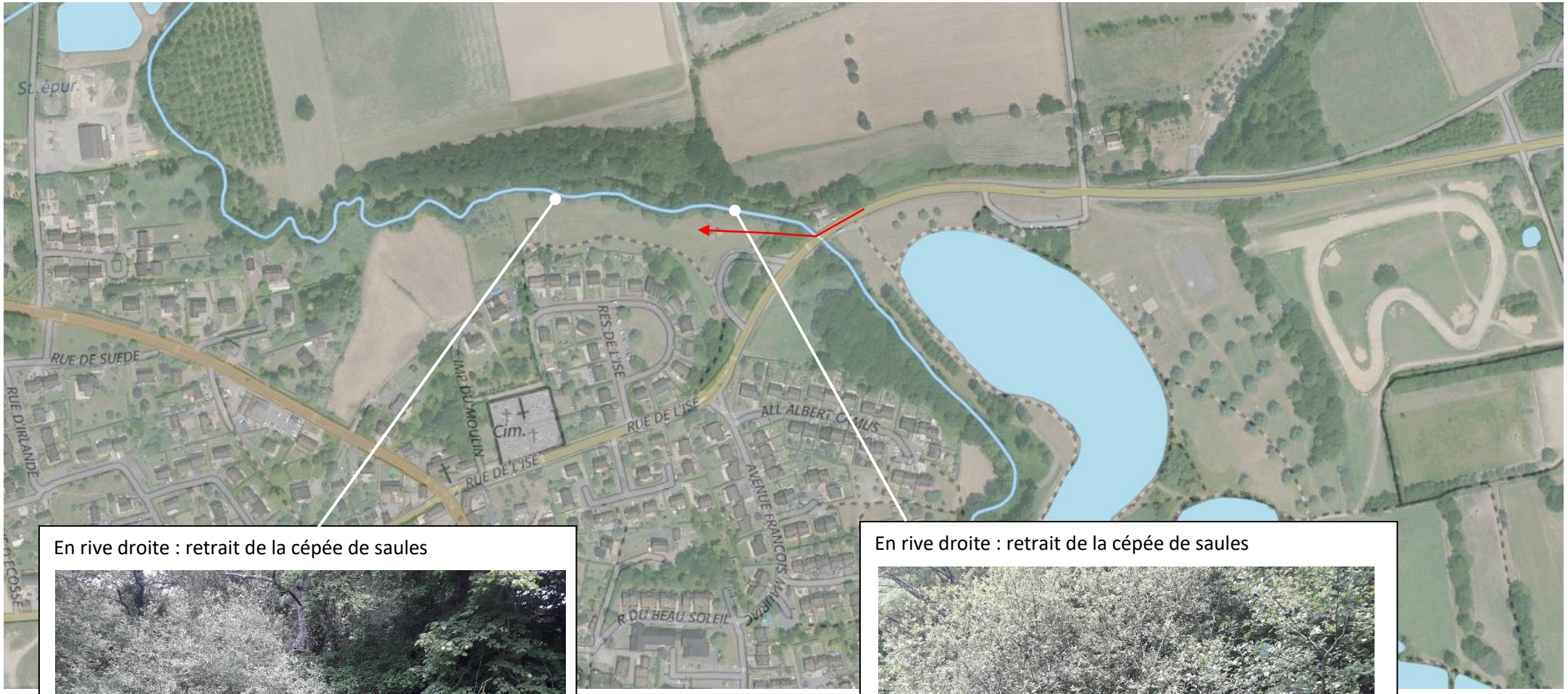


En rive droite : retrait de la cépée de saules

En rive droite : retrait de la cépée de saules

Retrait de la cépée d'aulnes – accès facile par une parcelle communale

## Availles sur Seiche – accès facile (zone humide)

Retrait du chêne - accès facile par une parcelle communale

# SAINT ERBLON – accès par un sentier communal longeant la berge

Retrait d'un tronc d'un chêne de 80cm de diamètre (pas de branches)

Retrait des amas et de l'aulne et pose d'un déflecteur bois rive gauche

Retrait des amas, des saules et du tronc de l'aulne et pose d'un déflecteur bois rive gauche

# PIRE SUR SEICHE – accès facile par voie communale

Retrait du chêne



Etêtage et Stabilisation du chêne